

R O M A N I A
JUDEȚUL BUZĂU
CONSILIUL LOCAL
B E C E N I
H O T Ă R Ă R E

privind aprobarea schimbării destinației imobilului- Școala primară Dogari, comuna Beceni aflat în domeniul public al comunei Beceni, județul Buzău

Consiliul local Beceni, județul Buzău

Având în vedere:

- referatul de aprobare al primarului comunei Beceni, înregistrat la nr. 4898/21.06.2023;
- raportul de specialitate , înregistrat la nr. 4903/21.06.2023;
- avizele comisiilor de specialitate, înregistrate la nr. 38/28.06.2023 și la nr. 17/28.06.2023;
- prevederile art. 112 alin. 6²) din Legea nr. 1/2011, a educației naționale cu modificările și completările ulterioare
- prevederile art. 129(2) lit. „c” din OUG 57/2019 privind Codul administrativ, cu modificările și completările ulterioare

În temeiul art. 196 alin (1), lit. „a” din OUG 57/2019 privind Codul administrativ, cu modificările și completările ulterioare

H O T Ă R Ă Ș T E:

Art. 1 Se aprobă schimbarea destinației imobilului Școala primară din sat Dogari, comuna Beceni, județul Buzău, înscris în cartea funciară nr. 21182, identificat conform anexei care face parte integrantă din prezenta hotărâre, în imobil cu destinația „Centru pentru activități comunitare”, pe perioadă nedeterminată.

Art.2. Secretarul general al comunei Beceni va comunica persoanelor și autorităților interesate.

PREȘEDINTE DE ȘEDINȚĂ,
Dumitru Laurențiu CONSTANTIN

CONTRASEMNEAZĂ,
Secretar general al comunei,
Elena CĂRCEI

Beceni
Nr. 32/28.06.2023

Această hotărâre a fost aprobată de Consiliul local Beceni în ședința ordinară din data de 28.06.2023, cu respectarea prevederilor art 139 alin (3) cu un număr de 13 voturi ”pentru”, - “împotriva” si - „abțineri”, din numărul total de 13 în funcție și 13 consilieri prezenți la ședință.

Plan de amplasament si delimitare a imobilului

Scara 1:1000

Nr. cadastral <i>24182</i>	Suprafata masurata 5339 mp	Adresa imobilului INTRAVILAN SAT DOGARI, CVARTAL 1, PARCELA 2, 3
Cartea Funciară nr.	UAT	BECENI

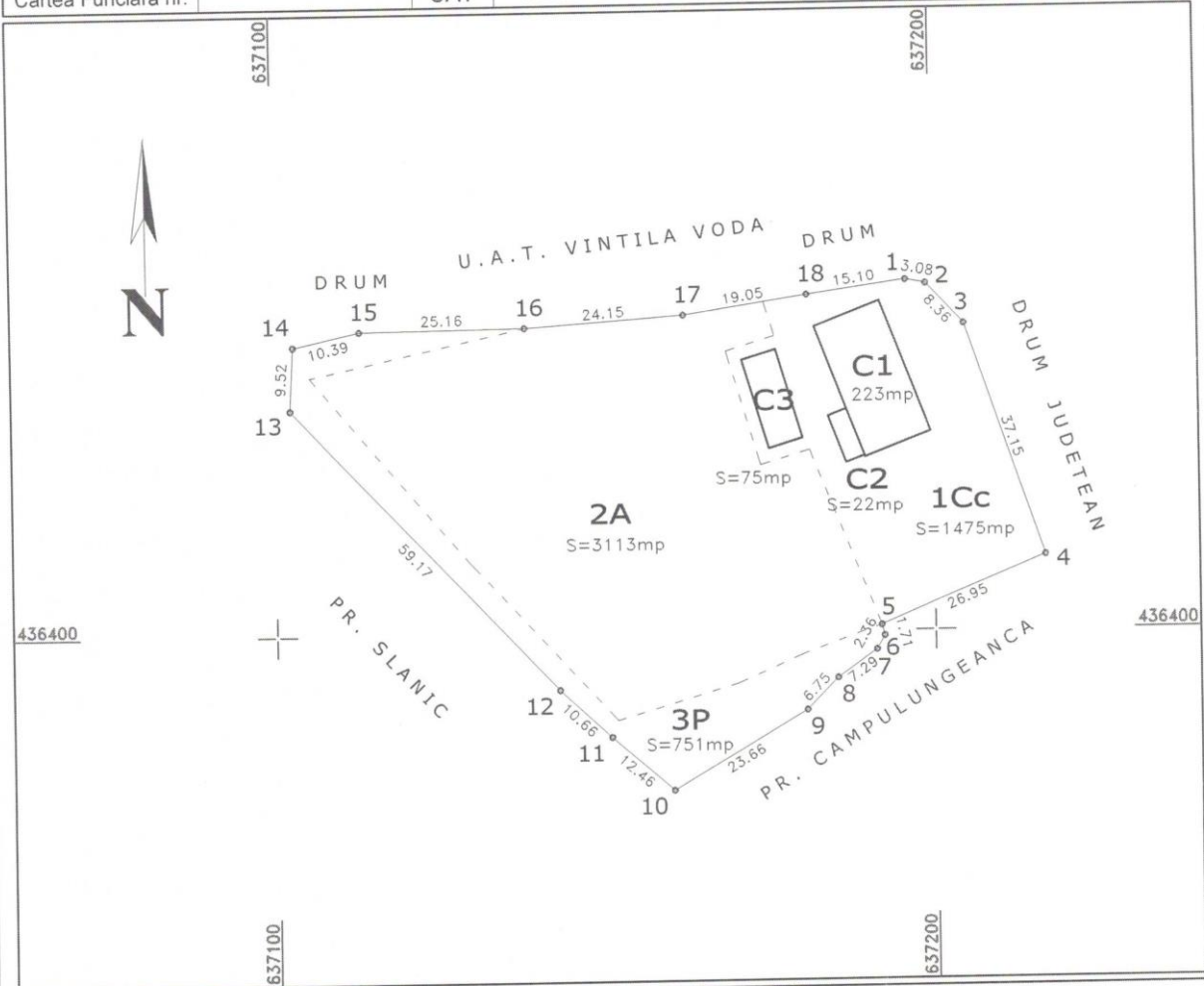

A. Date referitoare la teren

Nr. parcela	Categorie de folosinta	Suprafata (mp)	Mentiuni
1	Cc	1475	Imprejmuit cu gard de lemn si plasa
2	A	3113	
3	P	751	
Total		5339	

B. Date referitoare la constructii

Cod constructie	Destinatia constructie	Suprafata construita la sol (mp)	Mentiuni
C1	CAS	223	Scoala. Suprafata construita desfasurata = 223mp
C2	CA	22	Anexa. Suprafata construita desfasurata = 22mp
C3	CA	75	Anexa. Suprafata construita desfasurata = 75mp
Total		320	Nu detin certificate de performanta energetica si nu sunt dotate cu lift

Suprafata totala masurata a imobilului = 5339mp
Suprafata din act = 5339mp