

**ROMÂNIA**  
**JUDEȚUL BUZĂU**  
**CONSILIUL LOCAL AL COMUNEI**  
**BECENI**

**HOTĂRÂRE**

privind modificarea organigramei și statului de funcții și numărului de personal  
ale aparatului de specialitate al primarului comunei Beceni

Consiliul local Beceni, județul Buzău

Având în vedere:

- Referatul de aprobare al primarului comunei Beceni, raportul de specialitate și avizul comisiei de specialitate;
- prevederile art.129, alin. 3), lit.c), art 370 (4), art. 407 din O.U.G. 57/2019-Codul administrativ

În temeiul prevederilor art. 196, alin.(1) lit.,a”, si art. 197, alin. (1) si (4) din O.U.G. 57/2019-Codul administrativ,

**HOTĂRĂȘTE:**

Art.1. Se aprobă înființarea a două posturi de muncitor necalificat în cadrul compartimentului administrativ gospodăresc din aparatul de specialitate al primarului comunei Beceni.

Art.2. Se aprobă modificarea organigramei și statului de funcții ale aparatului de specialitate al primarului comunei Beceni, conform anexelor 1 și 2 care fac parte integrantă din prezenta hotărâre.

Art.3. Orice hotărâre contrară prezentei hotărâri se abrogă.

Art.4. Primarul comunei va asigura aducerea la îndeplinire a prevederilor prezentei hotărâri, iar secretarul general al comunei o va aduce la cunoștința publică și o va comunica instituțiilor și autorităților interesate.

INIȚIATOR,  
Primar,  
Adrian BURLACU

AVIZAT PENTRU LEGALITATE,  
Secretar general al comunei Beceni,  
Elena CÂRCEI

Beceni

Nr.68/18.11.2021

ORGANIGRAMA  
APARATULUI DE SPECIALITATE AL PRIMARULUI COMUNEI BECENI

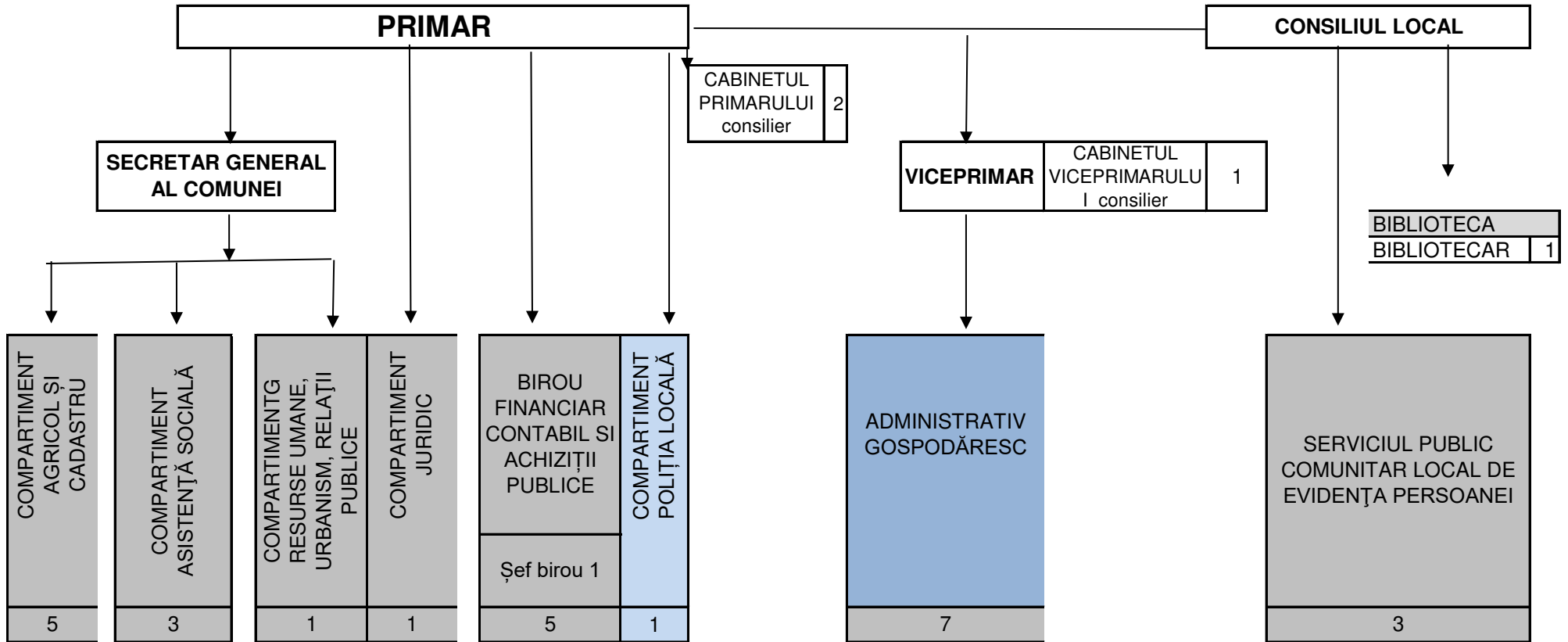

Președinte de ședință,

Secretar general al comunei,

## STAT DE FUNCȚII PENTRU APARATUL DE SPECIALITATE AL PRIMARULUI COMUNEI BECENI

| Nr. crt.  | Numele, prenumele/VACANT/<br>temporar VACANT, după caz | STRUCTURA | Funcție de demnitate publică | Funcția publică         |                             |                                  | Clasa | Gradul profesional | NIVEL DE STUDII | Funcția contractuală |                                    | Treapta profesion | Nivelul studii |
|---|--|-----------|------------------------------|-------------------------|-----------------------------|----------------------------------|-------|--------------------|-----------------|----------------------|------------------------------------|-------------------|----------------|
|   |  |           |                              | înalt funcționar public | de conducere                | de execuție /nivel de salarizare |       |                    |                 | de conducere         | de execuție                        |                   |                |
| 1   | Burlacu Adrian   |           | Primar                       |                         |                             |                                  |       |                    |                 |                      |                                    |                   |                |
| 2   | Constantin Dumitru Laurențiu                           |           | Viceprimar                   |                         |                             |                                  |       |                    |                 |                      |                                    |                   |                |
| 3   | Cârcei Elena   |           |                              |                         | Secretar general al comunei |                                  | I     |                    | S               |                      |                                    |                   |                |
| CABINET PRIMAR  |  |           |                              |                         |                             |                                  |       |                    |                 |                      |                                    |                   |                |
| 4   | Barbu Valentin   |           |                              |                         |                             |                                  |       |                    |                 |                      | Consilier                          | 1A                | S              |
| 5   | Jalbă Georgiana Mirela                                 |           |                              |                         |                             |                                  |       |                    |                 |                      | Consilier                          | 1A                | S              |
| CABINET VICEPRIMAR                                    |  |           |                              |                         |                             |                                  |       |                    |                 |                      |                                    |                   |                |
| 6   | VACANT   |           |                              |                         |                             |                                  |       |                    |                 |                      | Consilier                          | 1A                | S              |
| COMPARTIMENT AGRICOL ȘI CADASTRU                      |  |           |                              |                         |                             |                                  |       |                    |                 |                      |                                    |                   |                |
| 7   | VACANT   |           |                              |                         |                             | Referent                         | III   | superior           | M               |                      |                                    |                   |                |
| 8   | Țiboacă Ionel Cătălin                                  |           |                              |                         |                             | Referent                         | III   | superior           | M               |                      |                                    |                   |                |
| 9   | Gherghilescu Călinuța                                  |           |                              |                         |                             | Referent                         | III   | asistent           | M               |                      |                                    |                   |                |
| 10  | Picu Alecsandra  |           |                              |                         |                             | Inspector                        | I     | principal          | S               |                      |                                    |                   |                |
| 11  | VACANT   |           |                              |                         |                             | Consilier                        | I     | debutant           | S               |                      |                                    |                   |                |
| COMPARTIMENT ASISTENȚA SOCIALA                        |  |           |                              |                         |                             |                                  |       |                    |                 |                      |                                    |                   |                |
| 12  | VACANT   |           |                              |                         |                             | Consilier                        | I     | debutant           | S               |                      |                                    |                   |                |
| 13  | Jalbă Constantin                                       |           |                              |                         |                             | Referent                         | III   | superior           | M               |                      |                                    |                   |                |
| 14  | Jalbă Ligia  |           |                              |                         |                             |                                  |       |                    |                 |                      | asist. medical comunitar principal |                   | PL             |
| COMPARTIMENT RESURSE UMANE, URBANISM, RELAȚII PUBLICE |  |           |                              |                         |                             |                                  |       |                    |                 |                      |                                    |                   |                |
| 15  | Voicu Ramona   |           |                              |                         |                             | Consilier                        | I     | principal          | S               |                      |                                    |                   |                |
| COMPARTIMENT JURIDIC                                  |  |           |                              |                         |                             |                                  |       |                    |                 |                      |                                    |                   |                |
| 16  | VACANT   |           |                              |                         |                             | Consilier juridic                | I     | principal          | S               |                      |                                    |                   |                |
| BIROU FINANCIAR CONTABIL ȘI ACHIZIȚII PUBLICE         |  |           |                              |                         |                             |                                  |       |                    |                 |                      |                                    |                   |                |
| 17  | Doloiu Aurora  |           |                              |                         |                             | Șef birou                        | 1     |                    | S               |                      |                                    |                   |                |

| Nr. crt.   | Numele, prenumele/VACANT/ temporar VACANT, după caz | STRUCTURA | Funcție de demnitate publică | Funcția publică         |              |                                  | Clasa | Gradul profesional | NIVEL DE STUDII | Funcția contractuală |             | Nivelul studii |
|--|---|-----------|------------------------------|-------------------------|--------------|----------------------------------|-------|--------------------|-----------------|----------------------|-------------|----------------|
|  |   |           |                              | înalt funcționar public | de conducere | de execuție /nivel de salarizare |       |                    |                 | de conducere         | de execuție |                |
| 18   | VACANT  |           |                              |                         |              | Inspector                        | I     | superior           | S               |                      |             |                |
| 19   | VACANT  |           |                              |                         |              | Consilier achiziții publice      | I     | debutant           | S               |                      |             |                |
| 20   | David Marilena                                      |           |                              |                         |              | Inspector                        | I     | asistent           | S               |                      |             |                |
| 21   | Popa Porumboiu Adriana Elena                        |           |                              |                         |              | consilier                        | I     | debutant           | S               |                      |             |                |
| 22   | Porumboiu Elena                                     |           |                              |                         |              | Consilier                        | I     | asistent           | S               |                      |             |                |
| <b>COMPARTIMENT DE POLIȚIE LOCALĂ</b>                                    |   |           |                              |                         |              |                                  |       |                    |                 |                      |             |                |
| 23   | Guțeniuc Mihai Ionuț                                |           |                              |                         |              | polițist local                   | III   | asistent           | M               |                      |             |                |
| <b>SERVICIUL PUBLIC COMUNITAR LOCAL DE EVIDENȚĂ A PERSOANELOR BECENI</b> |   |           |                              |                         |              |                                  |       |                    |                 |                      |             |                |
| 24   | Pârvu Mirela  |           |                              |                         |              | Consilier                        | I     | superior           | S               |                      |             |                |
| 25   | Luca Laura Claudia                                  |           |                              |                         |              | Inspector                        | I     | superior           | S               |                      |             |                |
| 26   | VACANT  |           |                              |                         |              | Consilier                        | I     | debutant           | S               |                      |             |                |
| <b>COMPARTIMENT ADMINISTRATIV GOSPODĂRESC</b>                            |   |           |                              |                         |              |                                  |       |                    |                 |                      |             |                |
| 27   | Leu Daniela   |           |                              |                         |              |                                  |       |                    |                 | Guard                |             | M,G            |
| 28   | Marcu Viorel  |           |                              |                         |              |                                  |       |                    |                 | Șofer                |             | M,G            |
| 29   | Toșu Dumitru  |           |                              |                         |              |                                  |       |                    |                 | Mecanic utilaje      |             | M,G            |
| 30   | Stoica Vasile Luca                                  |           |                              |                         |              |                                  |       |                    |                 | Magaziner            |             | M              |
| 31   | VACANT  |           |                              |                         |              |                                  |       |                    |                 | Șofer                |             | M,G            |
| 32   | VACANT  |           |                              |                         |              |                                  |       |                    |                 | Muncitor necalificat |             | M,G            |
| 33   | VACANT  |           |                              |                         |              |                                  |       |                    |                 | Muncitor necalificat |             | M,G            |
| <b>BIBLIOTECA</b>  |   |           |                              |                         |              |                                  |       |                    |                 |                      |             |                |
| 34   | Manole Cristinica                                   |           |                              |                         |              |                                  |       |                    |                 | Bibliotecar          | II          | PL             |

| Funcția \ Număr posturi                        | Ocupate   | Vacante   | Total     |
|--|-----------|-----------|-----------|
| Nr. funcții de demnitate publică               | 2         | 0         | 2         |
| Nr. total de funcții publice de conducere      | 2         | 0         | 2         |
| Nr. total de funcții publice de execuție       | 11        | 7         | 18        |
| Nr. total de funcții contractuale de conducere | 0         | 0         | 0         |
| Nr. total de funcții contractuale de execuție  | 8         | 4         | 12        |
| <b>Nr. total de funcții din instituție</b>     | <b>23</b> | <b>11</b> | <b>34</b> |
| Asistenți personali ai persoanei cu handicap   |           |           | 10        |